



# 社協かとり

## 福祉コミュニケーション

平成20年7月1日発行

編集・発行：社会福祉法人 香取市社会福祉協議会 〒287-0001 香取市佐原口2116-1 tel 0478-54-4410 fax 0478-54-4797

小見川支所…tel 83-7071 山田支所…tel 78-1056 栗源支所…tel 75-2118



表情豊かに手話を体験する児童



新1年生に登録バッジが手渡される



講師も熱心に指導

### 大倉小学校JRC登録式

## 表情豊かに手話体験

5月27日に大倉小学校で新1年生の、JRC（青少年赤十字）登録式が行われました。今年で17回目となる本年度の事業としては、一円玉募金と手話体験があります。  
当日行われた手話体験で講師の方から、「聴覚障害者の人は、電話の音や放送が聞こえないから鳴っているのがわからなくて不自由だ」という話を聞きました。また、実際に手話を教えていただき難しいものもありましたが、手話は身ぶりだけでなく、表情が大切だということも教わり、私たちが豊かな表情で話をしたと思います。

### 社協の介護保険事業

#### 訪問介護事業

訪問介護（ホームヘルプサービス）は、介護福祉士やホームヘルパーの介護専門職がご自宅を訪問し、日常生活支援のためのサービスを提供しています。トイレ利用の介助やオムツ交換、入浴介助のほか、買い物、掃除、洗濯などを行います。また自立支援のために、安全を確保しながら常時介助できる状態での見守りを行うなど、さまざまなサービスを行います。

ニーズに沿ったサービスを提供することにより、本人の日常生活動作能力（ADL）や意欲の向上および自立支援に発展していきます。



移乗介助

#### 訪問入浴介護事業



自宅で入浴

訪問入浴は、看護師・ヘルパー・オペレーターの3人が、専用の浴槽を装備した巡回入浴車でご家庭を訪問し、お部屋などで入浴介助を行うサービスです。入浴することで皮膚を清潔にし、心身機能の維持・回復およびリラクゼーション効果が期待できます。お部屋が水で濡れる心配はありません。本人に明るい笑顔や会話を楽しむゆとりが生まれ、ご家族の介護負担を軽減できるよう、サービス提供に努めます。

ご利用に際しましては、担当ケアマネージャーにご相談下さい

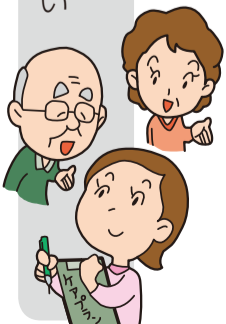



# 平成20年度事業計画概要

## 1 事業方針

今、急激な社会福祉制度の変革と少子・高齢社会が進行する中、地方では年齢・性別・障害の有無に関わらず、「誰もが尊厳をもって、住み慣れた地域で安心して暮らせる福祉社会づくり」が緊急の課題となっている。このため、社会福祉協議会としては、地域住民が求めているものを的確に捉え、可能な限りこれに応えることが重要な役割となっている。

## 2 重点事項

- (1) 会の運営と組織の充実・強化
- (2) 共同募金運動の推進と配分事業の実施
- (3) 居宅生活支援事業の推進
- (4) 資金貸付事業の充実
- (5) 地域ぐるみ福祉振興基金の運用
- (6) 地域福祉サービス事業の実施
- (7) 補助事業の実施
- (8) 受託事業の実施
- (9) 介護保険事業の充実・強化

そこで、香取市と地区社協との協働を基軸に、民生委員児童委員、母子福祉協力員、ボランティア等あらゆる関係機関・団体との連携を更に強化して、様々な福祉課題に対する解決方策と支援体制の確立、そして多様な福祉ニーズに即応する事業の企画開発を推進するものである。

特に本年度は、一元化検討委員会が結論づけられた方針を実践する初年度であることから、新たな執行体制のもとで地域住民に対するサービスの質的向上と徹底した歳出の削減に努めるとともに、経営基盤を確固たるものにするため、次の事項を重点に事業活動を進めるものとする。



3月に行われた評議員会の様子

### 香取市社会福祉協議会資金収支決算・予算（一般会計）

単位：円

		平成19年度 決算額	平成20年度 予算額
収入	1. 会費収入	17,995,540	18,426,000
	2. 寄附金収入	2,636,667	4,036,000
	3. 経常経費補助金収入	35,904,000	39,564,000
	4. 助成金収入	414,000	518,000
	5. 受託金収入	27,410,930	31,156,000
	6. 事業収入	2,847,854	4,363,000
	7. 支援費事業収入	5,884,465	4,879,000
	8. 貸付事業等収入	1,155,500	876,000
	9. 共同募金配分金収入	12,841,919	13,567,000
	10. 雑収入	579,060	645,000
	11. 受取利息配当金収入	589,195	682,000
	12. 会計単位間繰入金収入	8,903,151	18,345,000
	13. 経理区分間繰入金収入	19,644,479	20,618,000
経常収入計(1)		136,806,760	157,675,000
支出	1. 人件費支出	70,850,741	69,326,000
	2. 事務費支出	12,686,199	12,378,000
	3. 事業費支出	22,332,501	28,438,000
	4. 貸付事業等支出	1,645,000	1,207,000
	5. 助成金支出	11,301,283	12,030,000
	6. 負担金支出	333,500	384,000
	7. 経理区分間繰入金支出	19,644,479	20,618,000
	8. 寄付金支出	6,770,920	0
経常支出計(2)		145,564,623	144,381,000
経常活動資金収支差額(3) = (1) - (2)		△ 8,757,863	13,294,000
施設整備等による収支	収 施設整備等収入計(4)	0	0
	支 施設整備等支出計(5)	0	0
	施設整備等資金収支差額(6) = (4) - (5)	0	0
財務活動による収支	収入		
	1. 積立金取崩収入	6,770,920	0
	2. その他の収入	2,166,360	0
	財務活動資金収入計(7)	8,937,280	0
支出			
1. 積立預金積立支出	1,772,922	7,488,000	
2. その他の支出	3,553,730	4,005,000	
財務活動資金支出計(8)	5,326,652	11,493,000	
財務活動資金収支差額(9) = (7) - (8)		3,610,628	△11,493,000
予備費(10)		0	2,922,000
当期資金収支差額合計(11) = (3) + (6) + (9) - (10)		△5,147,235	△1,121,000
前期末支払資金残高(12)		9,413,992	1,121,000
当期末支払資金残高(11) + (12)		4,266,757	0
収入合計 = (1) + (4) + (7) + (12)		155,158,032	158,796,000
支出合計 = (2) + (5) + (8) + (10)		150,891,275	158,796,000

### 香取市社会福祉協議会資金収支決算・予算（特別会計）

単位：円

		平成19年度 決算額	平成20年度 予算額
収入	1. 受託金収入	2,752,566	2,545,000
	2. 介護保険収入	117,087,435	119,530,000
	3. 雑収入	143,496	200,000
	4. 受取利息配当金収入	137,986	114,000
	5. 経理区分間繰入金収入	5,429,736	9,589,000
	経常収入計(1)	125,551,219	131,978,000
支出	1. 人件費支出	79,803,276	76,559,000
	2. 事務費支出	2,067,709	1,797,000
	3. 事業費支出	34,442,617	37,408,000
	4. 負担金支出	55,000	75,000
	5. 会計単位間繰入金支出	8,903,151	18,345,000
	6. 経理区分間繰入金支出	5,429,736	9,589,000
経常支出計(2)	130,701,489	143,773,000	
経常活動資金収支差額(3) = (1) - (2)		△ 5,150,270	△11,795,000
施設整備等による収支	収 施設整備等収入計(4)	0	0
	支 施設整備等支出計(5)	0	0
	施設整備等資金収支差額(6) = (4) - (5)	0	0
財務活動による収支	収入		
	収 財務活動資金収入計(7)	0	0
	支 1. 積立預金積立支出	66,263	0
	財務活動資金支出計(8)	66,263	0
財務活動資金収支差額(9) = (7) - (8)		△66,263	0
予備費(10)		0	350,000
当期資金収支差額合計(11) = (3) + (6) + (9) - (10)		△5,216,533	△12,145,000
前期末支払資金残高(12)		17,010,784	12,145,000
当期末支払資金残高(11) + (12)		11,794,251	0
収入合計 = (1) + (4) + (7) + (12)		142,562,003	144,123,000
支出合計 = (2) + (5) + (8) + (10)		130,767,752	144,123,000



# 香取市社協 福祉事業 NEWS ニュース

## 平成20年度 香取市高齢者クラブ連合会 グラウンドゴルフ大会 各支部予選開催

今年も6月に行われる香取市高齢者クラブ連合会グラウンドゴルフ大会の出場権をかけて各支部において予選大会が開催されました。

5月21日に山田中央運動広場野球場で開催された山田支部の予選をかわきりに、6月4日には栗源区多目的芝生広場で栗源支部の予選、6月8日には佐原河川敷で佐原支部の予選、6月10日にはくろべ運動公園野球場で小見川支部の予選が開催されました。

参加された方々は元気はつらつ、いきいきとした表情でプレーしていました。



佐原支部予選

## 香取保育所 「根っこ座」公演

3月11日に香取保育所にて、香取市ボランティア連絡協議会加盟「根っこ座」の皆さんによる紙芝居「アリとキリギリス」、人形劇「赤頭巾」の公演が行なわれました。

児童教育を目的にこの公演は



会場の様子



アリとキリギリス

毎年行なわれており、皆さんの手作りの紙芝居・人形劇とそして会長の越川悦子さんによる語りも加わり、およそ1時間にとたる公演があり子どもたちからは歓声が絶えませんでした。

## 第44回 なのはなシニア 千葉特選演芸会開催

県老連主催による「なのはなシニア千葉特選演芸会」が今年も開催され、香取市では佐原・



会場には大勢の観客が

### \* 主な行事予定 \*

- 7月5日 ふれあいスポーツ大会
- 7月16日 香取市高齢者クラブ連合会芸能大会
- 7月25日 香取市ボランティア連絡協議会総会
- 8月5日 香取市高齢者クラブ連合会カラオケ大会

### 「岩手・宮城内陸地震義援金」募集

香取市社会福祉協議会では義援金を募集しております。詳しくは、本所または各支所へお問い合わせください。ご協力をお願い致します。



軍歌コーラス若鷹



中国雑伎

山田・栗源の3会場で漫談や軍歌コーラス・民謡・中国雑技などの演芸会が催されました。

### 平成20年度

### 心配ごと相談所相談日日程表

毎週木曜日(祝日除く) 10:00~15:00

期日	場所	担当
7月3日	山田	竹蓋 良一 菅井 春江
7月10日	栗源	菅井 武 島田 勝行
7月17日	佐原	高橋新一郎 林 優子
7月24日	小見川	吉川 忠 林 勝行
7月31日	山田	石田 清 木内 祥夫
8月7日	栗源	齋藤 勝幸 高木 正隆
8月14日	佐原	朝日 馨 弓削 富榮
8月21日	小見川	菅谷 武史 仁木 俊行
8月28日	山田	高木富美枝 岩立 節子
9月4日	栗源	高橋 博明 堀越 勇
9月11日	佐原	尾形 忠志 竹本 房子

佐原：香取市社会福祉協議会本所・会議室  
小見川：香取市小見川社会福祉センター（さくら館）  
山田：旧山田町社会福祉センター・和室  
栗源：香取市栗源公民館

## 介護用品・福祉用具の レンタル 販売

いつまでも自分らしさを大切に、介護の手に優しさと温もりを込めて応援します

### —安心・親切・良質・迅速—

福祉用具の専門相談員がご利用者様に応じた最適な介護用品をご提案致します。

★お気軽にご相談下さい★

### —取り扱い商品—

介護用ベッド・車椅子・歩行器・杖・シルバーカー・リハビリシューズ・肌着・パジャマ・ポータブルトイレ・紙オムツ・認知症関連用品など

### 一般レンタル 介護用ベッド

ベッド本体・マットレス・サイドレール1組

月額ズバリ **3,000円**



### 介護用パジャマ ジャガード上下つづき服

いたずら防止(ロック付)

9,240円  
の品 **3,900円**

介護保険指定事業所 介護ショップ **あん心** ☎0478-52-2222  
〒287-0061 香取市谷中 934-1

## 水の品質からご利用方法まで、現代人にとって理想の飲料水スタイルを追求したのがアクアクララです。

### ボトルドウォーター 12ℓボトル

1,260円 / 1本  
\*消費税・宅配料込



### 冷水・温水で飲める ウォーターサーバー

左：アクアクレールL(床置き型)  
右：アクアクレールS(卓上型)  
レンタル料1,050円/月  
(標準価格) 消費税・メンテナンス料込



### 電話一本でお届けする 宅配システム

お近くのプラントから直接お客様にお届けします



■一部配達できない地域がございます。お問い合わせください。

お届けします。あんしん・おいしい水。アクアクララグループ  
お問い合わせは **アクアクララ ホスミ**  
〒289-0313 千葉県香取市小見川 584  
TEL 0478-83-8650 <http://www.aquaclara.co.jp>



## 会費納入状況

社会福祉協議会では、行政協力員及び地区社協役員をはじめ、多くの市民の皆様のご理解、ご協力をいただき会員としてご加入いただきました。会費の納入については、支所毎に時期等を設定しております。今回は前号からこれまでに納入いただいた地区等を紹介いたします。

### 法人会費

(敬称略・順不同)

- 【20,000円】(株)ハセックギア/医療法人社団 東方会/亀谷耳鼻咽喉科医院
- 【10,000円】(有)北総霊柩自動車/(有)あん心商事/(株)さわた/佐原メモリアルホール想月記/(株)N I D・I S/柏屋もなか店/佐原信用金庫本店営業部/ヒトミ印刷(株)/ビジネスホテル朋泉/立正佼成会
- 【6,000円】(有)川原総合保険
- 【5,000円】セブンイレブン佐原観音店
- 【4,000円】(財)佐原市身体障害者授産所希望之家/医療法人社団 志誠会/おぎ/チバビジネス(株)北総営業所/社会福祉法人 東総あやめ会/(有)ビルドホームテック

- 【2,000円】(株)ホンダプリモさわら/(株)箕輪工業/石津建材(株)/(株)こすもす/(有)小林自動車/(株)鈴木組/医療法人社団 明芳会/(有)スマイルケア

### 賛助会費

(敬称略・順不同)

- 【100,000円】佐原泌尿器クリニック
- 【30,000円】新宿地区社協
- 【3,000円】大川高一/榊原廣
- 【2,000円】成毛正道/飯田美治郎/平川治男/根本敏夫/下川裕志/椎名公男/香取博/前島宏幸/小倉一男/平山實/大川健一/南部進/椎名芳文/清水榮一/山口藤雄/椎名典子/飯田秀秋/宮本昭吾/伊坂文雄/浜田彰/森和子/栗山喜代子/前島則子/椎名加津子/篠塚利子/木村光邑

## 寄付者紹介

ご寄付ありがとうございます。2月1日から5月31日までにご寄付いただいた方々をご紹介します。

### 一般寄付

(敬称略・順不同)

※栗源循環ワゴンでは、利用料をいただかない代わりに募金の協力をお願いしております。

- 循環ワゴン利用者(2/1～5/31)…160,281円/八代宏…100,000円/椎名満壽代…100,000円/角田せつ…100,000円/全国新舞踏協会香取・北浦・銚子支部…100,000円/医療法人 清英会 鈴木眼科…88,528円/ニュー歌謡友の会…79,133円/栗源区母子寡婦福祉会…30,021円/栗源区身体障害者福祉会…27,619円/白百合幼稚園…30,000円/匿名…27,977円/ボランティアカワグチ…20,276円/金子武…20,018円/フレンドリー…20,000円/つばき会チャリティーダンスパーティー…20,000円/匿名…16,100円/小見川中学校…11,239円/岩ヶ崎商店会…11,120円/荒井功…10,000円/根本芳枝…10,000円/栗源区母子寡婦福祉会 役員3人…10,000円/佐原めぐみ保育園…10,000円/本宮書道教室…5,649円/匿名…5,010円/ふるさとフェスタさわら実行委員会…5,000円/林嘉昭…4,000円/古林まさ子…3,000円/鈴木久子…2,000円/山田B&G 海洋センター…1,634円/山田大学…1,142円/芹川和男…1,000円/親子ふれあい教室…757円/黒川四郎…238円

### 物品寄付

(敬称略・順不同)

- 【プルタブ】香取中学校福祉委員会/(株)鈴木電設/藤田百合子/小林康道/林三和子/山口祥江/老健おみがわ職員/高安道枝/枝川芳江/大澤/高橋わたる/八本 武/矢本晃之/高木信子/高木愛子/内田和子/徳田和子/匿名/香西ひまわり会 香取恵子/ウエストサイズ物語 【プルタブ・ベルマーク】川口芳江/ 【プルタブ・古切手・ベルマーク】房総の会/ 【プルタブ・古切手】佐々木京子/府馬郵便局/ 【プルタブ・古切手・テレカ】房総の会佐原地区/匿名 【古切手】佐原ライオンズクラブ ネス支部/伊藤信義/額賀 勉/佐原中央公民館/湯浅勝美/生活福祉課/佐原聖家族園/本宮書道教室/(株)文山自動車/伊能忠敬記念館/根本晴子/佐原農業協同組合/匿名/ 【古切手・ベルマーク】鈴木陽子/ 【古切手・テレカ】住友金属工業(株)鹿島製鉄所並びに関係会社世話人 山内輝雄/ 【アルミ缶】香取市ろうあ協会/香取市手話サークル「千の風」/八都小学校/八都第二小学校/府馬小学校/第一山倉小学校/山倉小学校/小見川中央小学校/九十九里ホーム山田特別養護老人ホーム/ 【バラ苗20本】ローズガーデンウザワ/ 【はがき】幡野/ 【図書カード】匿名/ 【子ども用品】川村弘行/ 【その他(日用品)】斎藤栄一/小林利夫/ 【その他(按摩器)】井阪屋金物店

## INFORMATION

### 社会福祉協議会非常勤職員募集

職種＝①看護師または准看護師 ②介護支援専門員

業務内容＝①訪問入浴の看護 ②居宅介護支援

勤務場所＝社会福祉協議会小見川支所

申込＝履歴書と資格証の写しを社会福祉協議会小見川支所(〒289-0312本郷62)へ持参または郵送

お問い合わせ＝小見川支所 ☎(80)1383

### 子供リサイクル用品のご案内

山田支所では、チャイルドシート、ベビーカーなど不要となった子供用品のリサイクル活動を行っています。

不要の子供用品がございましたら、社会福祉協議会へお持ちください。

また、リサイクル用品でもきれいな物も

ございますので購入の前に一度お問合せください。

#### 【現在のお預かり品】

おもちゃ(数点) ベビー服(数点) ベビーカー(1) めいぐるみ(数点) おんぶひも(数点) ベビーチェア(1) チャイルドシート(2)

お問い合わせ＝山田支所

#### 100歳の顔写真募集

社会福祉協議会では毎年、9月1日号の広報に100歳になれる方の顔写真を掲載しております。

対象者＝平成20年4月1日～平成21年3月31日の期間で100歳を迎える方

応募方法＝最近の顔写真(裏に住所・氏名を明記)と一緒に最寄の本所・支所へお申し込み下さい。(写真は広報掲載後、速やかにお返しいたします。)

締め切り＝8月1日(金)



社会福祉協議会では北佐原地区・瑞穂地区で生きがい活動通所支援事業(ミニデイサービス)を実施しています。

地域でいつまでも元気で暮らせるように介護予防を目的として楽しんでいます。

利用できる方＝介護保険の対象とならないおおむね60歳以上の方

#### 開催日時、場所

【北佐原地区】

日時＝毎週月・水・金曜日、午前10時から午後3時

場所＝北佐原いこいの家

【瑞穂地区】

日時＝毎週火・木・土曜日、午前10時から午後3時

場所＝谷中集会所

実施内容＝軽体操、手芸、カラオケ、ゲーム、食事会誕生会、交流会、日帰り旅行、文化祭等

※利用料は無料ですが昼食代、手芸等の材料代は実費負担になります。

※送迎サービスはありません。

お問い合わせ＝本所

### 編集後記

4月より社協一元化スタート。それに伴い広報の頁が少なくなりました。しかし内容はより濃いものにし皆様読んでいただけるものにしなければなりません。香取福祉のあり方・進め方、皆さんと共に考え実行に移す過程をいち早くお知らせ出来るよう役員一同頑張るつもりです。嬉しいニュースをお寄せいただければ幸いです。

広報委員  
平川 剛忍・高橋 秀治  
千代田 學・木内 正

