

社協かとり通信『ふれあい』は年4回市民の皆さまにお役に立つ福祉情報をお届けします。

令和5年
10月1日発行
第71号

香取市社会福祉協議会 福祉コミュニケーション

「みんなで支え合うあたたかい地域づくり」

ふれあいネットワーク



社協かとり通信

発行：社会福祉法人 香取市社会福祉協議会
編集：香取市社会福祉協議会広報委員会
〒287-0003 香取市佐原イ134-3 コンパス3階
tel 0478-54-4410 fax 0478-54-4797
小見川支所…tel 83-7071 山田支所…tel 78-1056 栗源支所…tel 75-2118 URL:<http://www.katorishakyo.jp/>

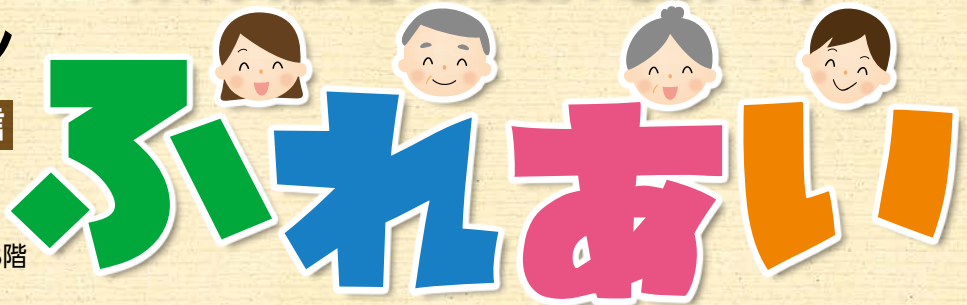

(サカモト トリ)
坂本 やと
(玉造) 大正12年4月



(ネモト ヒサ)
根本 ヒサ
(佐原ホ) 大正12年5月



(モトミヤ ヒデ)
本宮 ヒテ
(佐原イ) 大正12年5月



(イハシ ミツ)
伊橋 みつ
(小見川) 大正12年5月



(ホソノ トシ)
細野 と志
(田部) 大正12年6月



(イシバシ トミ)
石橋 トミ
(内野) 大正12年6月



(ウエマツ サク)
植松 作
(福田) 大正12年9月



(カマガタ トシ)
鎌形 とし
(府馬) 大正12年10月



(マスタ アキエ)
増田 秋江
(野田) 大正12年10月



(タカシロ スミ)
高城 すみ
(大根) 大正12年10月

おめでとう ごぞいます 祝100歳!

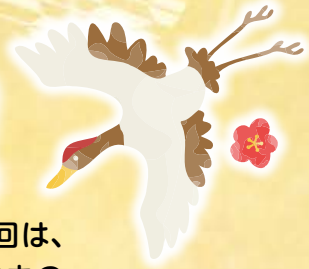

今年度、香取市内で100歳を迎えられる方は40人です(8月1日現在)。その中から今回は、希望のありました20人の方に表紙を飾っていただきました。100歳を迎えられる皆さまのご長寿をお慶び申し上げます。

(敬称略)

※写真をお寄せいただいた方のみ掲載しています



(サカモト カン)
坂本 カン
(佐原イ) 大正12年11月



(オオカワ フミ)
大川 ふみ
(津宮) 大正12年11月



(キウチ ヨシ)
木内 よし
(上小川) 大正12年12月



(ヤナギダ トヨ)
柳田 とよ
(中州) 大正12年12月



(コバヤシ フミ)
小林 ふみ
(佐原イ) 大正13年1月



(オオカワ キヨ)
大川 きよ
(阿玉台) 大正13年1月



(サトウ イノ)
佐藤 しの
(南原地新田) 大正13年1月



(サイトウ イク)
齋藤 いく
(八筋川甲) 大正13年1月



(ミノワ ヨシ)
蓑輪 よし
(織幡) 大正13年2月



(スガヤ ハルキチ)
菅谷 春吉
(府馬) 大正13年3月

募金にご協力をお願いします



香取市社会福祉協議会
マスコットキャラクター
あや香ちゃん

今年も秋の訪れとともに赤い羽根共同募金(運動期間10月1日～11月30日)が始まり、年末には歳末たすけあい募金(運動期間12月1日～31日)も始まります。皆さまのあたたかい善意をお待ちしています。

赤い羽根共同募金



10月1日から全国一斉に実施され、各自治会を通じ、各世帯からの募金をはじめ、企業などの法人、学校、公共機関、協力店、福祉施設などのご協力により募金活動を行います。

令和3年度に市民の皆様にご協力いただいた赤い羽根共同募金の総額6,993,320円のうち、『4,895,000円』は、令和4年度に香取市社会福祉協議会が実施する事業に使われ、残りは県内の社会福祉施設や社会福祉団体への活動費の助成や備品・車両購入の施設整備などに活用させていただきました。

使いみち	金額
地域福祉(児童・障害・高齢者等)に関する費用として	787,915
ボランティア団体・社会福祉関係団体・学校への助成として	755,000
広報紙の発行など広報啓発活動の費用として	648,100
街頭募金活動などの募金活動に関する費用として	197,698
車両に係る経費として	1,058,238
その他法人の運営に関する経費として	862,374
コロナウイルスにより事業等が開催できなかった為の返還金	585,675
合計	4,895,000

歳末たすけあい募金

「つながり ささえあう みんなの地域づくり」をスローガンに12月1日から始まります。令和4年度の歳末たすけあい募金は4,887,037円集まり、皆さまからいただいた善意は年末に右記の事業に活用させていただきました。

今年度も自治会や民生委員さんを通じて募金をお願いをさせていただきますので、ご協力のほどよろしくお願いたします。



使いみち	金額
歳末くらし支援金配布	2,120,000
社会福祉施設助成金	660,000
新生児紙おむつ代助成事業	645,000
地域福祉活動事業助成金	634,431
ボランティア活動事業助成金	140,000
歳末フードパントリー経費	43,032
募金等経費	253,720
合計	4,496,183

収入支出差引残金は次年度に繰り越します



車いすでの路上体験

8月24日、香取市ボランティア連絡協議会(額賀勉会長)主催の高校生ボランティア体験講座が開催されました。講師に日本赤十字社千葉県支部指導員の林三和子さんをお迎えして、障がい者マークや車いすの動かし方等を学びました。後半は、実技として、車いすを走行して、コンパス内の多目的トイレ、エレベーターを経由し、JR佐原駅までの路上を移動しました。点字ブロックの上やスロープ、電柱があり車が停車している歩道など、さまざまな路面を走行。強い日差しにも負けず、一生懸命車いすを動かす高校生の姿は、とても頼もしいものでした。短い時間でしたが、この経験を胸に刻み、将来の目標に向かって、思い切り羽ばたいてほしいと思います。



障害物を乗り越えて

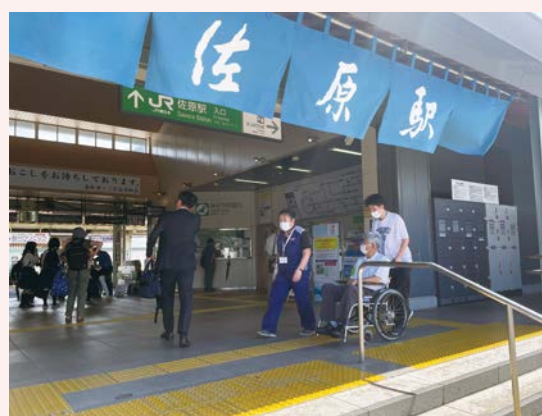

JR佐原駅に到着

楽しみながら認知症を学ぼう!

まだまだ酷暑の続く9月2日、9月の世界アルツハイマー月間にちなんで、子どもから大人まで楽しみながら認知症を学ぶイベントをコンパスで開催しました。千葉県作業療法士会、佐原地域包括支援センター、佐原中央図書館スタッフの皆さまにご協力をいただきながら、紙芝居・縁日・認知症予防の手作業体験などを通して、認知症への理解を深めました。佐原地域包括支援センターの手掛けた思いやりの木には、参加した方々からの優しい言葉が集まりました。

思わずみなさんが共感した紙芝居



優しい言葉が集まった思いやりの木

ふれあい PICK UP!

まちのできごと

【小見川地区】

お弁当に元気をのせて

小見川中央地区では、毎月第3水曜日に、希望するひとり暮らしの高齢者の皆さんにお弁当をお届けしています。このお弁当は、小見川駅前のキッチン啓花さんで栄養バランスを考えて調理され、お昼ご飯に間に合うように、3人のボランティアが協力して効率よく配達しています。

9月20日の配達では、高齢者の方々から「毎日暑いねえ」「どうもありがとう」といった言葉が聞かれました。美味しいお弁当だけでなく、元気パワーも一緒にお届けしているのです。



笑顔もお届けしています

【佐原地区】

ナミキ楽団♪なつめろライブ♪

9月15日コンパスを会場に、香取市社会福祉協議会が主催する「ふれあいいいきサロン」が開催されました。このイベントは毎月1回行われており、今回は、昭和歌謡の演奏で知られる「ナミキ楽団」の皆さんを招待して、素晴らしい「なつめろライブ」が繰り広げられました。

ナミキ楽団の演奏は、繊細かつ美しいギターの響きに乗せて、ハーモニカが魅力的なメロディーを奏でます。会場には昔懐かしい曲たちが響き、参加者は歌詞カードを見ながら、笑顔で歌を口ずさんでいました。最後にはリクエストコーナーも設けられ、思い出のメロディーに浸る素晴らしいライブを楽しむことができました。



懐かしいメロディーが会場を魅了

【山田地区】

笑顔あふれる「なるなるサロン」

毎月第1・第3火曜日の午前10時から午後3時、テラス・サンサンを会場に「なるなるサロン」が開催されています。午前中はもりもり体操やチューブ体操・脳トレで体をほぐし、午後からは季節の折り紙や洋服・着物を再利用した小物づくりなどに励んでいます。前はポッチャにも挑戦し、大いに盛り上がりました。

ここに来ると「元気になる」「楽しくなる」「前向きになる」「足腰が強くなる」…そして「嬉しくなる!!」と参加者たちは目を輝かせます。全員が居場所と役割を持ち、一人ひとりの個性が光るこのサロンには、山田地区だけでなく、小見川・佐原からも参加者が集まります。皆さんも、是非ご参加ください。



感動と喜びが生まれるサロン

【栗源地区】

沢地区社協日帰りバスハイク

8月27日、沢地区社会福祉協議会(小倉正俊会長)が主催の日帰りバスハイクが4年ぶりに開催され、子どもから高齢者まで21人が参加しました。この日の目的地は、埼玉県にある「氷川神社」と「鉄道博物館」です。

鉄道博物館では、D51や新幹線0系など、現在は引退した多くの鉄道車両が広大な敷地内に展示されており、日本最大級の鉄道ジオラマでは、運行システムや造形のリアルさに感嘆しました。たくさん驚きや感動があり、楽しい一日となりました。



D51 の前でハイチーズ

ご寄付ありがとうございました

歌粋会(金本光司代表)様より寄付をいただきました。



会費納入・寄付者紹介

会費納入・ご寄付ありがとうございました。※7月1日～8月31日

一般会費

香西地区社会福祉協議会	666,900	本郷	32,800
香取地区社会福祉協議会	846,400	北小川	122,400
東大戸地区社会福祉協議会	590,400	南原地新田	45,000
津宮地区社会福祉協議会	400,800	羽根川	40,000
新宿地区社協	1,619,090	入会地	120,000
本宿地区社協	834,000	住金団地	348,800
東大根塚	80,000	一ノ分目	160,000
大根塚	70,000	一ノ分目新田	53,600
上新町	23,200	三ノ分目	200,000
新浜	21,600	富田	195,090
北八軒町	48,000	下小堀	145,490
南八軒町	252,000	分郷	101,490
田町	6,400	増田	21,600
新田	38,400	水郷団地	59,090
仲町	14,400	織幡	100,000
川端	11,200	油田	111,200
小路	28,800	東谷	100,000
南下宿	14,400	八本	34,400
北下宿	14,400	白井	41,600
新開町	110,000	山川	26,400
外浜	25,600	虫幡・虫幡平石分	140,000
八日市場	124,000	木内	50,400
野田	184,700	上小堀	88,800

新福寺	40,000
阿玉川	192,000
下飯田	114,400
岡飯田	48,000
布野	13,600
川頭	17,600
北原地新田	13,600
県営住宅	20,000
五郷内	70,400
貝塚	64,000
阿玉台	44,000
久保	25,600
入小保内	101,000
長岡	139,000

法人会費

【2,000円】…富士デベロップメント(株) / (有)丸平木材 / かとり農業協同組合 / (有)小堀設備工業 / (株)林 / 加瀬モータース / (株)遠藤組 / (有)昭和自工 / 菅谷建設(株) / 前建総業(株) / 医療法人社団恵慈会 / 前田建設(株) / (株)岩立水道建設 / (株)喜多見呉服店 / 銚子信用金庫山田支店 / (有)川口建設 / (農)大権農場 / 金井工業(株) / (株)千葉カネイ食品 / (有)ミニミニストアー林 / (株)越川植樹園 / (株)ニッサク / (福)九十九里ホーム / (株)ナガ

シマ化学工業 / 木内土木(株) / (資)高木英次商店 / (株)石毛ハウジング / (有)木内重機 / 長嶋運送(株) / (有)岩立工業 / (株)高岡商会 / コスモスの花

賛助会費

香西地区社会福祉協議会	50,000
香取地区社会福祉協議会	100,000
津宮地区社会福祉協議会	40,000

一般寄付

匿名・その他4件	510,170
山田共済年金受給者の会	85,907
歌粋会	80,297
北地区消防友の会	4,628

物品寄付

古切手	2
ボトルキャップ	25
プルタブ・アルミ缶	6
その他	7

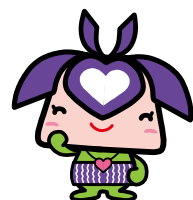

INFORMATION

新生児紙オムツ代の助成金

対象＝市内在住で、令和4年11月1日～令和5年10月31日に生まれた子の親
必要なもの＝子ども医療費助成受給券の写し(受給券のない方は、世帯全員が記載された発行から3カ月以内の住民票)・印鑑(シャチハタ不可)

交付金額＝5,000円(見込み)

申込み＝11月1日(水)～30日(木)に、社会福祉協議会本所・各支所にある申込用紙に必要事項を記入し、提出(土、日、祝日を除く午前8時30分～午後5時15分)

歳末くらし支援金(母子・父子家庭世帯)

対象＝市内在住で18歳未満の就業していない子がいて、かつ児童扶養手当が全部

支給されている母子家庭世帯および父子家庭世帯

必要なもの＝児童扶養手当証書・印鑑(シャチハタ不可)

交付金額＝募金額により配分

申込み＝11月1日(水)～30日(木)に、社会福祉協議会本所・各支所にある申込用紙に必要事項を記入し、提出(土、日、祝日を除く午前8時30分～午後5時15分)

日常生活用具貸出事業

一時的に車いす等の介護用品が必要になった方で、介護保険が利用できない人にそれらを有料でお貸ししています。貸出期間は原則6カ月を限度(更新可)とし、車いすの利用料は月額200円です。数に限りがありますので、本所・支所にお問い合わせください。



傾聴ボランティア派遣はじめました

傾聴ボランティアの派遣を開始しました。1回の派遣は30分以内となります。お申込み・お問い合わせ＝小見川支所(担当：向後)

令和6年春開所

広告

オープニングスタッフ募集

介護職員 大募集!!

新しい施設と一緒に働きませんか?

特別養護老人ホーム

ひだまりの杜

〒286-0033
千葉県成田市花崎町798番地 DHビル3階
☎0476-37-3117

生涯現役 シルバー人材センター 会員募集中

広告

働く意欲にあふれる概ね60歳以上で、健康な方をお待ちしています。

元気な仲間がいろいろな仕事をしています

技術を要するもの…植木剪定/大工/左官/塗装/襖・障子・網戸/畳・クロス壁の張替え/仕立て直し など
屋内外の軽作業…機械及び手刈りによる除草/草取り/屋内外清掃/家事支援/通院介助 など

入会説明会を次のとおり開催しています

「生きがい・仲間・働き方」を見つけ、ぜひお問い合わせの上、お越しください。

佐原本部事務所

毎月第1・3水曜日(祝日を除く) 10時から

小見川支所

毎月第2・4水曜日(祝日を除く) 10時から



問い合わせ 香取市シルバー人材センター 佐原本部事務所 ☎54-7710 小見川支所 ☎80-1551

多目的ホールレヴェランス

広告

佐原本川岸 原田 090-3549-1345

HIDEKI DANCE SCHOOL

HIP HOP K-POP DANCE 生徒随時募集中

COCOクラス(K-POP) 16:30～17:30 体験レッスン¥500

HIDEKI キッズクラス 17:50～18:50 毎週日曜

HIDEKI オープンクラス 19:00～20:00 月謝¥5,000(月4回)

佐原校 佐原イ3860 多目的ホール レヴェランス

TEL 080-6516-8153

INSTAGRAM: @HIDEKIDANCESCHOOL



ふれあいクイズ

プレゼント付

「キーワードを探せ!」

ヒント/答えは紙面の中にあります

香取市内で今年度(8月1日現在)新たに100歳を迎えられる人は何人?

〇〇人

郵便はがきに〇〇に当てはまる数字を書いて、あなたの①氏名②年齢③職業④住所⑤電話番号⑥「ふれあい」を読んだ感想⑦福祉について知りたい情報を明記の上、下記までご応募ください。正解者の中から抽選で10人の方に図書カード1,000円分をプレゼントいたします。

宛先 / 〒287-0003 香取市佐原イ134-3 コンパス3階

香取市社会福祉協議会「ふれあいクイズ」係

応募の締め切り / 令和5年10月15日(日) (当日消印有効)

*当選の発表は、景品の発送をもってかえさせていただきます

編集後記

今号は、市内の100歳になる大変お元気なおばあちゃんと、おじいちゃんを紹介させていただきました。日本は世界一の長寿大国です。100歳以上の人口は全国で年々増加しており、9万526人。香取市では72人(いずれも2022年9月現在)となっています。長生きの秘訣を聞くと、1番は「何でも食べる」こと、2番は「笑顔で楽しく過ごす」ことだそうです。皆さん、このキーワードをぜひ実践してみてください!

広報委員：根本 武彦 紀伊元 隆一
海老澤 武 高木 茂